



Alianza  
FUNDACIÓN  
**TELMEX telcel**





## Ballena jorobada, la cantora de los mares

En lugar de dientes, la ballena jorobada tiene largas barbas, unas enormes aletas pectorales y una pequeña aleta dorsal que, al salir a respirar y arquearse para zambullirse bajo el mar, adquiere la forma de una joroba. También destaca por su complejo canto y las espectaculares acrobacias y saltos que dan fuera del agua.

La ballena jorobada fue víctima de la cacería indiscriminada en el siglo XIX y principios del siglo XX, pero gracias a la protección de la Comisión Ballenera Internacional esta actividad está prohibida en la actualidad, aunque aún se enfrenta a grandes amenazas. Una de las principales es la contaminación de los océanos por químicos y plásticos, los sonares submarinos, el choque con embarcaciones y las redes de pesca. Sin embargo, todos podemos ayudar a conservar a la ballena jorobada y su hábitat. Y tú, ¿qué puedes hacer para protegerla?

### PROPÓSITO

El arte es un medio para transmitir ideas y compartir mensajes. Al realizar un trabajo artístico que difunda la importancia de la especie se fomentan acciones para proteger su hábitat y así estarás ayudando en su conservación.



# PLANEACIÓN

Recuerda que para realizar tu obra de arte puedes; utilizar materiales que tengas a tu alcance y apóyate de los familiares con los que vives.

Procura que tu obra refleje el valor e importancia de la ballena jorobada, las amenazas que enfrenta o soluciones para conservarla.

## DESARROLLO

Busca la respuesta a las siguientes preguntas en la página [lanaturalezanosllama.com](http://lanaturalezanosllama.com), en sección **Para Saber Más**, y aprende sobre la ballena jorobada.



¿Cómo es la ballena jorobada?

¿Por qué es importante la especie?

¿De qué se alimenta?

¿Qué afecta y pone en riesgo a sus poblaciones?

¿Cómo puedes protegerla y cuidar de los océanos?



Ahora que sabes más sobre la especie, organiza la información y con materiales que tengas en tu casa desarrolla una pintura, dibujo o escultura que explique su valor natural, los peligros que aún enfrenta o las acciones de conservación.

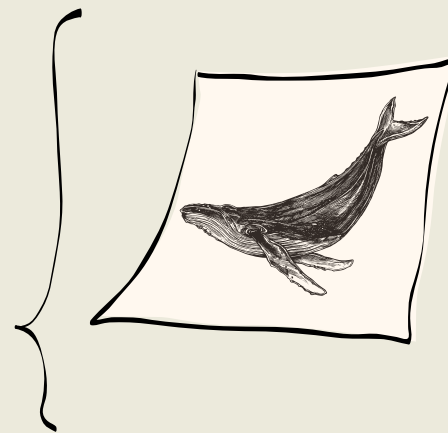

Utiliza toda tu creatividad y apóyate en tu familia.

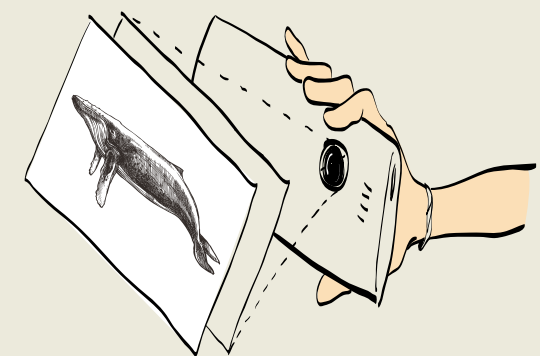

Comparte tu obra en el portal de la Alianza WWF-Fundación Telmex Telcel, ¡hará la diferencia para que más personas conozcan a la hermosa ballena jorobada!

Inscribe tu obra en la página [lanaturalezanosllama.com](http://lanaturalezanosllama.com)



Rellena los campos que se piden; con un **título original**; sube las fotos que tomaste a tu obra artística y escribe tu **mensaje de conservación** de no más de 140 caracteres.



## Tu obra más allá de la escuela

Tu obra artística será vista por muchas personas, así como también podrás ver la creatividad y trabajos de más compañeros de diferentes escuelas, que como tú, están comprometidos con la conservación de las especies y el cuidado de la naturaleza.

\*Consulta las bases completas en [lanaturalezanosllama.com](http://lanaturalezanosllama.com)

# COMPETENCIAS

La Naturaleza en tu Escuela es un programa de educación ambiental que fortalece tu formación integral. Al participar replanteas tu relación con el entorno, das voz a especies que hacen de nuestro territorio un país megadiverso, contribuyes a las acciones para conservarlas y a la construcción de sociedades sostenibles.

LA CHARLA DE LA NATURALEZA EN TU ESCUELA PROMUEVE EN LOS ALUMNOS LA REFLEXIÓN Y EL INTERÉS EN LOS SIGUIENTES RUBROS:

Ámbitos	Aportación del programa en tu formación integral
Exploración y comprensión del mundo natural y social	<ul style="list-style-type: none"><li>• Promoverás en tu comunidad la búsqueda de información sobre la situación de las especies y los ecosistemas de tu región.</li><li>• Reconocerás que vivimos en un país megadiverso y la tarea común de conservar su riqueza biológica y cultural.</li></ul>
Pensamiento crítico y solución de problemas	<ul style="list-style-type: none"><li>• Reflexionarás sobre nuestra responsabilidad de cuidar y conservar la biodiversidad en nuestro planeta.</li><li>• Desarrollarás capacidad crítica sobre problemáticas socioambientales y propondrás soluciones individuales y colectivas.</li></ul>
Habilidades socioemocionales y proyecto de vida	<ul style="list-style-type: none"><li>• Adoptarás hábitos de consumo sustentables en espacios cotidianos, como tu escuela, hogar y comunidad.</li><li>• Integrarás el cuidado de la biodiversidad a tu proyecto de vida y mejorarás tu relación con el medio ambiente.</li></ul>
Colaboración y trabajo en casa	<ul style="list-style-type: none"><li>• Involucrarás a tu familia en la importancia de la conservación de la biodiversidad y cuidado de los recursos naturales.</li></ul>
Convivencia y ciudadanía	<ul style="list-style-type: none"><li>• Participarás en acciones concretas que concienticen a tu comunidad sobre el impacto de nuestras acciones en ecosistemas y especies.</li><li>• Tomarás en cuenta que hay distintas formas culturales de relacionarse con la naturaleza, a fin de plantear soluciones en tu comunidad.</li></ul>
Apreciación y expresión artísticas	<ul style="list-style-type: none"><li>• Utilizarás tu creatividad para generar y difundir impactos positivos en el cuidado del ambiente.</li><li>• Despertarás respuestas empáticas hacia tu entorno a través de tus propuestas estéticas.</li></ul>
Cuidado del medio ambiente	<ul style="list-style-type: none"><li>• Asumirás actitudes proactivas para encontrar soluciones a las problemáticas socioambientales.</li><li>• Serás un agente de cambio al participar en acciones a favor de la conservación, con impacto local, nacional y global.</li></ul>
Habilidades digitales	<ul style="list-style-type: none"><li>• Emplearás herramientas digitales para obtener información, analizarla y utilizarla en la divulgación de mensajes de conservación.</li><li>• Aprovecharás la tecnología para desarrollar ideas innovadoras que mejoren tu región.</li></ul>

## SI QUIERES SEGUIR AYUDANDO...

Como un ejercicio de servicio, puedes platicar con tu familia sobre la situación de la ballena jorobada y las acciones que se pueden realizar para conservarla y conservar su ecosistema.

Revisa periódicamente el sitio web [lanaturalezanosllama.com](http://lanaturalezanosllama.com), entérate de los proyectos y descubrimientos científicos de la Alianza WWF-Fundación Telmex Telcel.

¡Comparte tus aprendizajes y logros en las redes sociales!