

TIBURÓN BALLENA

Rhincodon typus

Come plancton
y peces pequeños

Es el pez más grande
del mundo: mide hasta
20 m de largo

Pesa hasta
34 toneladas

El patrón de puntos
en su piel es como
una huella digital

Viaja hasta
5,000 km
de distancia

Vive hasta
135 años

Se reproduce
a partir de los
22 años de edad

Tiene **300** crías
que al nacer
miden de
45 a 60 cm

Su aleta caudal
tiene forma
de media luna

Tiene hasta **3,000**
dientes que miden
2 mm cada uno

Bucea hasta
1,720 m
de profundidad

Posee **5** aberturas
branquiales

Su piel es de hasta
10 cm de grosor



Alianza
FUNDACIÓN
TELMEX telcel

El tiburón ballena habita en México en el Caribe y en el Golfo de California. Es una especie protegida desde 2001. Su avistamiento en la Bahía de La Paz, Baja California Sur, entre los meses de agosto y febrero, ha cobrado gran importancia económica para la industria turística.

La Alianza WWF-Fundación Telmex Telcel, en colaboración con científicos mexicanos encabezados por Tiburón Ballena México (ConCiencia México), apoya la conservación de esta especie y mantiene un programa de monitoreo para conocer su tamaño poblacional, la fidelidad al sitio y estimar el número de tiburones ballena dañados cada año por embarcaciones en la Bahía de La Paz.

DISTRIBUCIÓN

En el Golfo de California los tiburones ballena juveniles, en su mayoría machos, se localizan en las aguas costeras de la Península de Baja California y en algunas zonas del macizo continental, donde encuentran alimento y protección contra depredadores. Las hembras preñadas se agregan en las aguas oceánicas alrededor de la Isla Espíritu Santo, en San José del Cabo y en el Archipiélago de Revillagigedo (Pacífico mexicano).

- 1 San Luis Gonzaga, B.C.
- 2 Bahía de Los Ángeles, B.C.
- 3 Bahía Concepción, B.C.S.
- 4 Isla Espíritu Santo, B.C.S.
- 5 Bahía de La Paz, B.C.S.
- 6 San José del Cabo, B.C.S.
- 7 Marismas Nacionales, Nay.
- 8 Archipiélago de Revillagigedo, Col.

908
tiburones
identificados

Océano
Pacífico

México

8



Bloqueadores y aceites
biodegradables



No jet ski



Velocidad máxima 3 nudos
Tamaño máximo de
embarcación 15 m



No colocar la lancha
frente al tiburón



No tocar
el tiburón ballena



Chaleco obligatorio



Solo se permite
1 embarcación
por tiburón

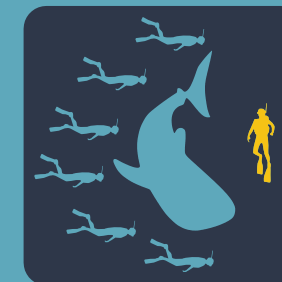

Máximo 6 nadadores
con 1 guía

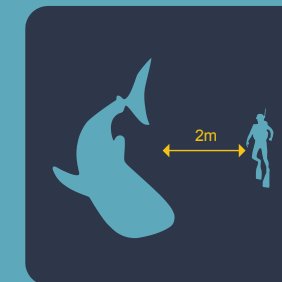

Distancia mínima entre
nadador y tiburón
(2 m)

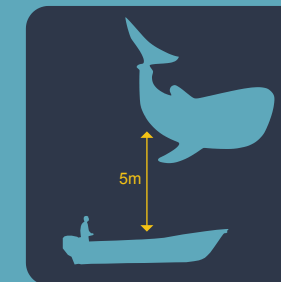

Distancia mínima entre
lancha y tiburón (5 m)